

Welkom



PC Sint-Jan-Baptist
presenteert

Symposium
RE-INTEGRATIE
NA INTERNERING

07.10.22

The poster features a central black circle with white text. The background is a light beige color with several orange puzzle pieces scattered around the circle.



Programma

- **10u-12u**
 - Introductie van ScienceForCare
 - Jan De Winter
 - “Ervaring aan het woord” (deel 1)
 - Prof. dr. Gilbert Lemmens
- **12u-13u30: Lunch – buffet in de tent**
- **13u30-15u30**
 - Luc Henau
 - “Ervaring aan het woord” (deel 2)
 - Joris Dheedene
 - Korte koffiepauze in de tent
 - “Ervaring aan het woord” (deel 3)
 - Woordje vanuit de overheid
- **15u30-17u15: Panelgesprek**
- **17u15: Receptie in de tent**

Introductie ScienceForCare

door dr. Leen Cappon



ScienceForCare

Scientific Research and Innovation in Forensic and Psychiatric Care

Wie zijn we?



Wij hadden een droom...

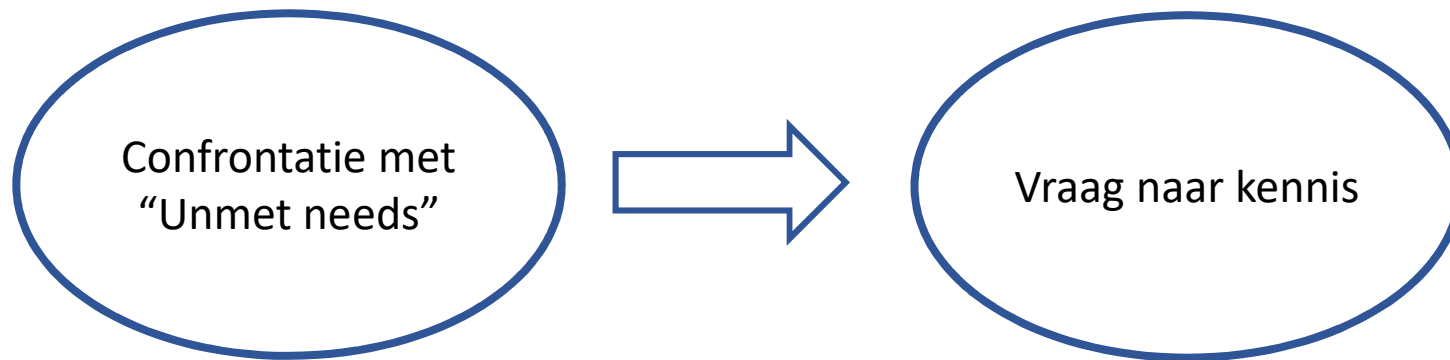

"There is an urgent need for more research on forensic psychiatric care since all of our studied domains were considered knowledge gaps." (Howner et al., 2018, p.1)

Nood aan een interdisciplinaire en multicentrische aanpak (Völlm et al., 2018)

Hoe krijgen we dit vertaald naar de klinische praktijk?

Wij hadden een droom...

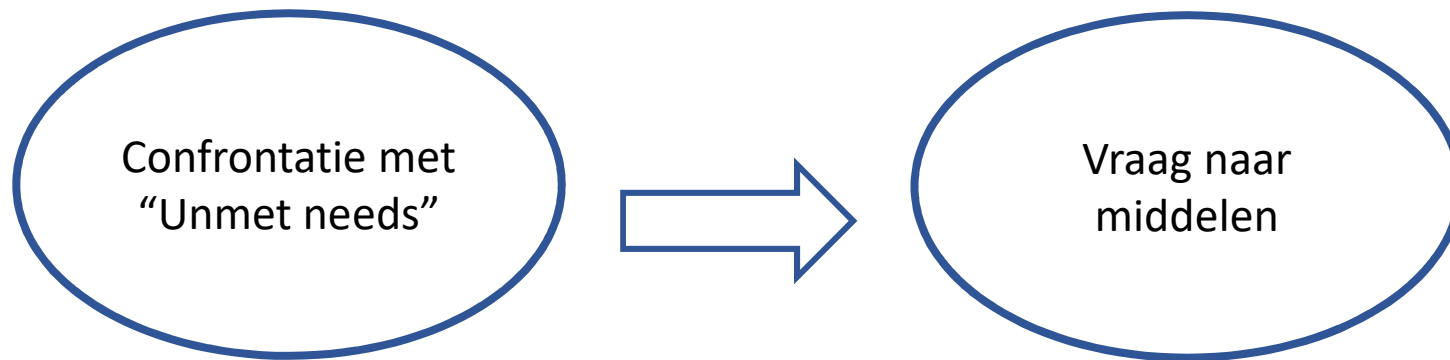

Onderzoek in de geestelijke gezondheidszorg is minder ontwikkeld en ondergefinancierd, ondanks hoge impact en kost (Adviesnr. 9667; Hoge Gezondheidsraad, 2022)

Schaarsheid en fragmentatie van beschikbaar gestelde middelen in Vlaanderen (↔ aantal personen met een interneringsstatuut)

DUS moeten inzetten op optimaliseren en professionaliseren van bestaande forensische geestelijke gezondheidszorg.

Excellentieperspectief

- Forensische geestelijke gezondheidszorg is **duur**, dus moet **hoge gezondheidswinst** opleveren.
- Nood aan:
 - Kwaliteitsvolle geïntegreerde organisatie van de zorg
 - **Gedeeld** raamwerk van “standards of care”,
 - Bepaald via kwaliteitsvol wetenschappelijk onderzoek
 - Uitgevoerd door goed opgeleid personeel
 - **Kennishubs**
- **MAAR HOE CONCRETISEREN?**

Kennedy, H.G., Simpson, A., & Haque, Q. (2019). Perspective on excellence in forensic mental health services: What we can learn from oncology and other medical services? *Frontiers in Psychiatry, 10*: 733.

ScienceForCare

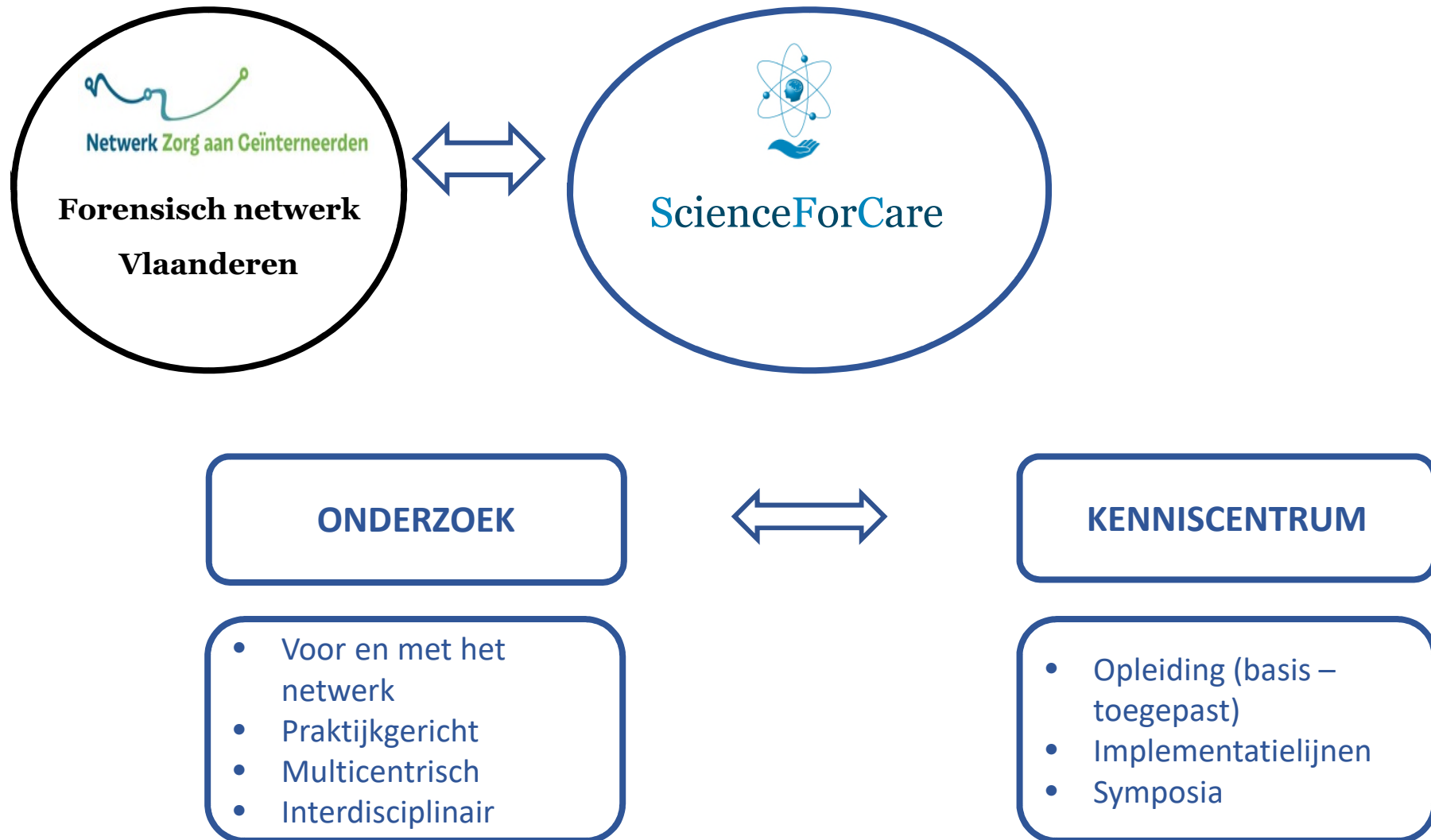

Symposium

- Belichten thema vanuit verschillende perspectieven
- Stimuleren van kritisch denken
- Netwerken

Tweejaarlijks organiseren – thema's zijn welkom!



Contact

Website: www.scienceforcare.be (in opbouw)

E-mail:

info@scienceforcare.com

Saskia.Roggeman@janbaptist.broedersvanliefde.be

Leen.Cappon@janbaptist.broedersvanliefde.be

